

The logo of Ludwig-Maximilians-Universität München (LMU), consisting of the letters 'LMU' in white on a green square background.

LMU

The text 'LUDWIG-MAXIMILIANS-UNIVERSITÄT MÜNCHEN' in white on a green square background.

LUDWIG-
MAXIMILIANS-
UNIVERSITÄT
MÜNCHEN

A silhouette of a person standing in a grand, brightly lit hall with large arched windows and columns. The person is facing away from the camera, looking out towards the light.

Herzlich willkommen!

**Einführung in das Studium der
Psychologie mit
schulpsychologischem Schwerpunkt**



- Überblick über die Fakultät 11
- Schulpsychologie, was ist das?
- Modularisierung
- Welche Arten von Veranstaltungen gibt es?
- Überblick über das gesamte Studium
- Überblick über das Studium der Schulpsychologie
- das erste Semester
- Wie melde ich mich an?
- schulpsychologische Praktika
- das Erste Staatsexamen
- Kontaktpersonen
- Homepage
- Fachschaft
- Fragen und Antworten

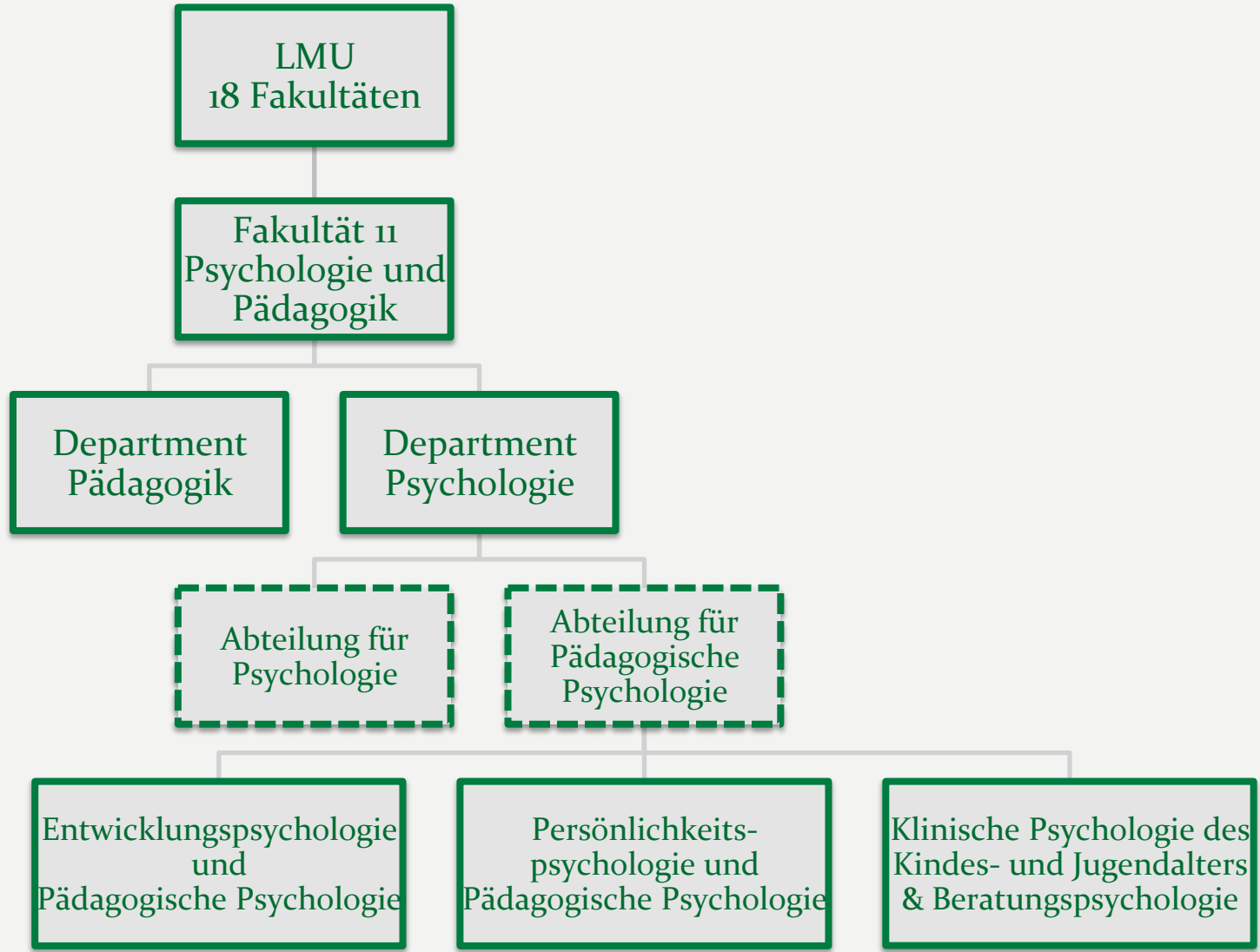



- Lehrstuhl für Methodenlehre und Psychologische Diagnostik:
Inhaber: Prof. Dr. Markus Bühner
Sekretariat: Cora Laugs
Zuständigkeit: Statistik und Testtheorie im Rahmen des Studiums der Schulpsychologie
- Lehrstuhl für Allgemeine und Experimentelle Psychologie:
Inhaber: Prof. Dr. Josef Müller
Sekretariat: Heinz-Gerd Gilbers
Zuständigkeit: Allgemeine Psychologie I im Rahmen des Studiums der Schulpsychologie
- L&FE Emotion und Motivation (Allgemeine Psychologie 2):
Leitung: Prof. Dr. Markus Maier
Sekretariat: Martina Servaty
Zuständigkeit: Allgemeine Psychologie II im Rahmen des Studiums der Schulpsychologie



- Lehrstuhl für Sozialpsychologie:
Inhaber: Prof. Dr. Dieter Frey (emeritiert, vakant im WiSe 15/16)
Sekretariat: Mara Kleeblatt
Zuständigkeit: Sozialpsychologie in Rahmen des Studiums der Schulpsychologie
- Lehrstuhl für Persönlichkeitspsychologie und Pädagogische Psychologie:
Inhaber: Prof. Dr. Reinhard Pekrun
Sekretariat: Christine Pöhn
Zuständigkeit: v.a. Persönlichkeitspsychologie und Pädagogische Psychologie im Rahmen des Studium der Schulpsychologie
- Lehrstuhl für Entwicklungspsychologie und Pädagogische Psychologie:
Inhaber: Prof. Dr. Beate Sodian
Sekretariat: Petra Janssen
Zuständigkeit: v.a. Entwicklungspsychologie und Pädagogische Psychologie im Rahmen des Studiums der Schulpsychologie



- L&FE Klinische Psychologie des Kindes- und Jugendalters & Beratungspsychologie:

Leitung: Prof. Dr. Corinna Reck

Sekretariat: Barbara Brabänder

Zuständigkeit: v.a. Klinische Psychologie und Beratungspsychologie
im Rahmen des Studiums der Schulpsychologie



Raumnummern in der Leopoldstr. 13 („Schweinchenbau“):

Zahlenformat: X₁ X₂ X₃ X₄

X ₁ :	Hausnummer:	Haus 1:	über der Lehrbuchsammlung
		Haus 2:	über der Eingangshalle
		Haus 3:	über den CIP-Räumen (Computerräumen)

X₂: Stockwerksnummer

X₃ & X₄: Zimmernummer

Beispiel: Fachschaftszimmer 1207
1. Haus, 2. Stock, Zimmer 07



Studium der Schulpsychologie (1):

kann in Bayern ausschließlich im Rahmen eines Lehramtsstudiums für das Lehramt an Grundschulen, Hauptschulen, Realschulen, Gymnasien, Förderschulen (ausschließlich als Erweiterungsstudium neben der zu studierenden sonderpädagogischen Fachrichtung) und beruflichen Schulen (momentan ausschließlich nachträgliche Erweiterung gemäß Art. 23 BayLBG) studiert werden

Was ist eine Schulpsychologin/ein Schulpsychologe?

Spezialist/in für pädagogisch-psychologische Aufgaben in der Schule

In Bayern: Lehrer/in und Schulpsychologin bzw. -psychologe

Was tut eine Schulpsychologin/ein Schulpsychologe?

als Lehrer/in unterrichten

als SP: beraten, diagnostizieren, informieren, Veränderungen initiieren und begleiten

Wer wird beraten?

Schüler/innen, Eltern, Kollegium, Schule, Öffentlichkeit



Studium der Schulpsychologie (2):

seit dem Wintersemester 2010/2011 handelt es sich beim Studium der Schulpsychologie um ein modularisiertes Lehramtsstudium, an dessen Ende allerdings nach wie vor die Erste Staatsprüfung für ein Lehramt an öffentlichen Schulen (1. Staatsexamen) und kein (!) Bachelor of Science steht

Warum werden Studiengänge modularisiert?

*„Das Ziel der Neugestaltung des Studienaufbaus ist dabei meist sehr klar: der Aufbau soll **international kompatibel** sein, er soll flexibel sein, um Mobilität zu gewährleisten, und er soll durch studienbegleitende Leistungskontrollen ein zügiges Studium ermöglichen.“ (Stifterverband für die Deutsche Wissenschaft, 2000)*

Was ist ein Modul?

Ein Modul ist eine inhaltlich und zeitlich abgeschlossene Lehr- und Lerneinheit, die sich aus 2 oder mehreren Teilmodulen (beim Studium der Schulpsychologie in der Regel eine Vorlesung und ein oder mehrere Seminare) zusammensetzt. Jedes Modul schließt mit einer Modulprüfung ab.



- Vorlesung:
 - keine Anmeldung über LSF erforderlich
 - i.d.R. kein Eigenbeitrag
 - Vorlesung schließt mit Klausur
 - Erwerb der jeweiligen ECTS (i.d.R. 3 ECTS-Punkte pro Teilmodul)
- Seminar (z.T. Begleitseminar zur Vorlesung):
 - Anmeldung über LSF erforderlich
 - i.d.R. Eigenbeitrag in Form von Referat/Hausarbeit/Portfolio o.ä.
 - Erwerb der jeweiligen ECTS (i.d.R. 3 ECTS-Punkte pro Teilmodul)
- 1 ECTS-Punkt $\hat{=}$ 30 (Zeit-)Stunden Workload
=> i.d.R. 90 Stunden Workload pro Veranstaltung pro Semester



Zusammensetzung der ECTS-Punkte:

- Schulpsychologie: 126 ECTS
- Freier Bereich: 9 ECTS (LA Realschule)
6 ECTS (LA Gymnasium)
- Zulassungsarbeit: 12 ECTS
- 2. Fach/Didaktiken: 72 ECTS (LA Grund-, Mittel- & Realschule)
105 ECTS (LA Gymnasium)
- EWS: 24 ECTS
 - 6 ECTS: Allgemeine Pädagogik
 - 6 ECTS: Schulpädagogik
 - 6 ECTS: Aufbaumodul päd. Studien
 - 6 ECTS: Profilpunktveranstaltungen
- Päd.-did. Schulpraktikum: 6 ECTS
- Studienbegl. fachdid. Praktik.: 3 ECTS
- Schulpsychologische Praktika: 18 ECTS



- | | Erweiterungsfach: |
|----------------------------------------------------|-------------------|
| 1. Fachsemester (empfohlen): | |
| • Vorlesung Statistik I | ✓ |
| • Seminar/Tutorium Statistik I | ✓ |
| • Vorlesung Differentielle und Persönlichkeitspsy. | ✓ |
| 2. Fachsemester (empfohlen): | |
| • Vorlesung Statistik II | ✓ |
| • Seminar/Tutorium Statistik II | ✓ |
| • Seminar Differentielle und Persönlichkeitspsy. | ✓ |
| 3. Fachsemester (empfohlen): | |
| • Vorlesung Allgemeine Psychologie I | ✓ |
| • Vorlesung Allgemeine Psychologie II | ✓ |
| • Vorlesung Entwicklungspsychologie | ✓ |
| • Vorlesung Entwicklungspsychologie | ✓ |



4. Fachsemester (empfohlen):

- Vorlesung Sozialpsychologie
- Seminar Sozialpsychologie
- Vorlesung Anwendung Sozialpsychologie
- Seminar Anwendung Sozialpsychologie

Erweiterungsfach:



5. Fachsemester (empfohlen):

- Empirisch-Psychologisches Praktikum
- Vorlesung Grundlagen E – L – I



6. Fachsemester (empfohlen):

- Seminar Vertiefung E – L – I
- Vorlesung Diagnostik
- Seminar Diagnostik
- Vorlesung Klinische Psychologie





7. Fachsemester (empfohlen):

- Seminar Klinische Psychologie I
- Seminar Pädagogische Psychologie I
- Seminar Pädagogische Psychologie II
- Seminar Klinische Psychologie II

Erweiterungsfach:

✓

✓

✓

8. Fachsemester (empfohlen):

- Seminar Klinische Psychologie III
- Vorlesung Testtheorie
- Seminar Basiskompetenzen I
- Seminar Pädagogische Psychologie III
- Seminar Beratungspsychologie I

✓

✓

✓

✓



9. Fachsemester (empfohlen):

Erweiterungsfach:

- Seminar Pädagogische Psychologie IV
- Seminar Beratungspsychologie II ✓
- Seminar Grundlagen der Gutachtenerstellung ✓
- Seminar Diagnostisches Arbeiten ✓
- Kolloquium für Zulassungsarbeit

▪ Freier Bereich:

- ! keine ECTS-Punkte/Veranstaltungen beim Studium der Schulpsychologie für das Lehramt an Grund- und Mittelschulen
- ! 9 ECTS-Punkte/i.d.R. 3 Veranstaltungen beim Studium der Schulpsychologie für das Lehramt an Realschulen
- ! 6 ECTS-Punkte/i.d.R. 2 Veranstaltungen beim Studium der Schulpsychologie für das Lehramt am Gymnasium
- ! keine ECTS-Punkte/Veranstaltungen beim Studium der Schulpsychologie als Erweiterungsfach



Veranstaltungen für das erste Semester:

- Vorlesung „Statistik I“:
Montag, 9 – 12 Uhr
- Seminar zur Statistik I:
Montag, 18 – 20 Uhr;
Dienstag, 14 – 16 Uhr;
Mittwoch, 12 – 14 Uhr
- Vorlesung „Einführung in die Diff. & Persönlichkeitspsy.:
Montag, 16 – 18 Uhr
- im Erziehungswissenschaftlichen Studium (EWS):
 - Vorlesung „Einführung in die Schulpädagogik“:
Dienstag, 10 – 12 Uhr
 - Praxisseminar zur Vorlesung Schulpädagogik:
Dienstag, 8 – 10 Uhr



➤ für Lehrveranstaltungen:

- ! für Vorlesungen im Rahmen des Studiums der Schulpsychologie ist keine Anmeldung über das elektronische Vorlesungsverzeichnis (LSF) notwendig
- für Seminare über den Modulbaum des LSF
- während des Belegzeitraums vor dem entsprechenden Semester

Startseite Abmelden Herr Otto LA GS mod.PSY angemeldet als: 131132 Rolle: Student

Meine Funktionen

Sie sind hier: Startseite

- ▶ Info über angemeldete Prüfungen
- ▶ Notenspiegel
- ▶ Stundenplan
- ▶ Vorlesungsverzeichnis
- ▶ Suche nach Veranstaltungen
- ▶ Prüfungsan- und -abmeldung
- ▶ **Lehrveranstaltungen belegen/abmelden**
- ▶ << Navigation ausblenden

Wichtige Informationen zur Anmeldung
Bitte sorgfältig lesen!

Lehramt Grundschule (modularisiert) Deutsch (PO-Version: 2010):

Der zuständige Prüfungsausschuss macht darauf aufmerksam, dass das Prüfungen darstellt.



➤ für Prüfungen:

- für alle Prüfungen (Klausuren/Hausarbeiten/Referate/Portfolios etc.) über das LSF
- während des Prüfungsanmeldezeitraums während dem entsprechenden Semester

! im Wintersemester 2015/16: Mitte Januar

Startseite Abmelden Herr Otto LA GS mod.PSY angemeldet als: 131132 Rolle: Student

Meine Funktionen

Sie sind hier: Startseite

- ▶ Info über angemeldete Prüfungen
- ▶ Notenspiegel
- ▶ Stundenplan
- ▶ Vorlesungsverzeichnis
- ▶ Suche nach Veranstaltungen
- ▶ **Prüfungsan- und -abmeldung**
- ▶ Lehrveranstaltungen belegen/abmelden
- ▶ << Navigation ausblenden

Wichtige Informationen zur Anmeldung
Bitte sorgfältig lesen!

Lehramt Grundschule (modularisiert) Deutsch (PO-Version: 2010):

Der zuständige Prüfungsausschuss macht darauf aufmerksam, dass das Prüfungen darstellt.



- drei sechswöchige Praktika (zusätzlich zu den didaktischen Praktika):
 - empfohlen ab dem 5. Semester
 - 1 Praktikum bei einem Schulpsychologen der entsprechenden Schulart
 - 2 Praktika außerhalb der Schule unter Leitung eines Diplompsychologen (gemäß LPO I §110 (2) 2. b)
- Ein Praktikumsbericht ist zu fertigen und dem Praktikumsamt Oberbayern Ost vorzulegen.
- Fragen zu Anerkennung und Organisationsfragen sind mit dem Leiter des Praktikumsamtes Oberbayern Ost (Frau Schreiner, Tel. 988280) zu klären.



➤ Zulassungsvoraussetzungen:

- ECTS-Punkte gemäß § 110 Abs. 2 Nr. 1 LPO I vom 13. März 2008
- Praktika gemäß § 110 Abs. 2 Nr. 2 LPO I vom 13. März 2008

➤ Prüfung:

- bestehend aus 3 Teilprüfungen/Klausuren:
 - Pädagogische Psychologie (4 Stunden)
 - Klinische Psychologie (4 Stunden)
 - Gutachtenerstellung (6 Stunden)



Kontaktpersonen:

- Fachstudienberatung und Vorsitzende des Prüfungsausschusses:
Prof. Dr. Mechthild Schäfer (Mechthild.Schaefer@psy.lmu.de)
- Studiengangskoordination:
Manuel Stoiber (Manuel.Stoiber@psy.lmu.de) bis 31. März 2016
Dr. Barbara Rösser (Barbara.Roesser@psy.lmu.de) ab 1. April 2016
- Fachschaft:
Schulpsychologie@Fachschaften.Uni-Muenchen.de
- Münchner Zentrum für Lehrerbildung (MZL):
Karl.Tschida@Verwaltung.Uni-Muenchen.de
- Prüfungsamt für Geistes- und Sozialwissenschaften, PAGS):
ChristineGoepfel@lmu.de



Homepage: <http://www.psy.lmu.de/pbi/>

- Aktuelles
- Termine
- Studienplan
- **FAQs**
- Link zur LPO
- Ansprechpartner



Was macht die Fachschaft?

- vertritt alle Studenten in verschiedenen Gremien
- darf bei der Verwendung der Studiengebühren / Kompensation der Studiengebühren mitreden
- versorgt euch mit Infos, Altklausuren und Skripten
- ist Ansprechpartner für alle Lebenslagen 😊
- organisiert Partys (zusammen mit anderen Fakultäten)
- organisiert das Hüttenwochenende



Wo/Wie findet ihr die Fachschaft?

- Im Fachschaftszimmer:
Schweinchenbau (Leo 13), Raum 1207, direkt an der Zeitungslesehalle
- Fachschaftsbrett:
im Gang links von der Zeitungslesehalle
- E-Mail:
schulpsychologie@fachschaften.uni-muenchen.de



Weitere Informationen findet ihr im Web unter

www.fak11.lmu.de

oder im Vorlesungsverzeichnis

<https://lsf.verwaltung.uni-muenchen.de>

Hinweise (u.a. FAQs) zum Studium:

<http://www.psy.lmu.de/pbi/studienberatung/index.html>

und bei uns: <http://www.psy.lmu.de/fssschulpsy/joomla/>

Für Fragen: schulpsychologie@fachschaften.uni-muenchen.de

Herzlichen Dank für die Aufmerksamkeit!